

# Atlas ERP

Εξειδικευμένη λύση  
για τον  
εμπορικό κλάδο

e book

Η **ERGON IRIS** δραστηριοποιείται στην ανάπτυξη και υποστήριξη πρωτοποριακού λογισμικού για την οργάνωση και διαχείριση επιχειρήσεων κι οργανισμών, στον ιδιωτικό και το δημόσιο τομέα.

Με τα προϊόντα μας **προσφέρουμε ολοκληρωμένες μηχανογραφικές λύσεις** που παρέχουν το μέγιστο της λειτουργικότητας κι ευελιξίας, από τη μελέτη εφαρμογής, το σχεδιασμό, την υλοποίηση μέχρι και την εγκατάσταση και παραμετροποίηση, σε κάθε είδους και μεγέθους επιχειρήσεις και φορείς.

Στα πάνω από **30 χρόνια παρουσίας** μας το έμπειρο επιτελείο στελεχών, τεχνικών και συνεργατών - συμβούλων μας **οργανώνει και στηρίζει** πολυάριθμες επιχειρήσεις σε όλη την Ελλάδα, σε καίριους τομείς όπως κατασκευές, τουρισμό, υγεία, παραγωγή-μεταποίηση κι εμπόριο.

## Όραμα Πρωτοπορία

Πρωταρχικός σκοπός της ERGON IRIS είναι η παροχή υψηλής ποιότητας και προηγμένης τεχνολογίας.

Προϊόντα λογισμικού κι υπηρεσίες που να ανταποκρίνονται πλήρως στις απαιτήσεις των πελάτων της.

Γιαυτό η εταιρία μας επενδύει σταθερά στον εκσυγχρονισμό της οργάνωσης και των υποδομών της.

ask for more  
get the best



## Business Software

### Το ολοκληρωμένο σύστημα διαχείρισης της σύγχρονης επιχείρησής Atlas ERP

- ☑ σύγχρονο και λειτουργικό
- ☑ ευέλικτο και εύχρηστο
- ☑ καλύπτει με πληρότητα κι αξιοπιστία
- ☑ προσαρμόζεται άμεσα κι αποτελεσματικά
- ☑ υποστηρίζεται υπεύθυνα κι επαγγελματικά

Είναι δομημένο σε **ευέλικτα υποσυστήματα** (modules) κι αναπτύσσεται ανάλογα με τις ανάγκες και το μέγεθος της επιχείρησής σας

Παρέχει **εξειδικευμένες λύσεις** κατασκευές – διαχείριση έργων τουρισμός - ξενοδοχεία υγεία - κλινικές παραγωγή μεταποίηση εμπόριο



Ενσωματώνει καινοτόμες **3D Code** και **workflows** τεχνολογίες

Στον κλάδο του **εμπορίου** η προσπάθεια για αύξηση πωλήσεων και πελατών γίνεται όλο και πιο δύσκολη: περισσότεροι προμηθευτές με μεγάλα διαφημιστικά κονδύλια πιέζουν την αγορά, αυξάνοντας την απαίτηση για βελτιστοποίηση σε κάθε επίπεδο και γρήγορα. Η χρήση τεχνολογίας αιχμής γίνεται απαραίτητη: κάθε επιχειρηματική διαδικασία γίνεται μετρήσιμη κι άρα, ενοποιώντας και συνδυάζοντας δεδομένα αξιακά και ποσοτικά, δημιουργεί μια αειφόρο βάση για τη λήψη αποφάσεων για όλες τις λειτουργικές

μονάδες μιας επιχείρησης όπως τις πωλήσεις, το μάρκετινγκ, τις προμήθειες, τα logistics, την κοστολόγηση, τα οικονομικά κλπ.

Με το **Atlas ERP**, όλα τα δεδομένα που συγκεντρώνονται από τις επιμέρους διαδικασίες της επιχείρησης στις διάφορες μονάδες και τμήματά της, αντλούνται, συνεργάζονται και συνδέονται δημιουργώντας χρήσιμη πληροφορία που φτάνει από τη βάση μέχρι και την κορυφή του management.

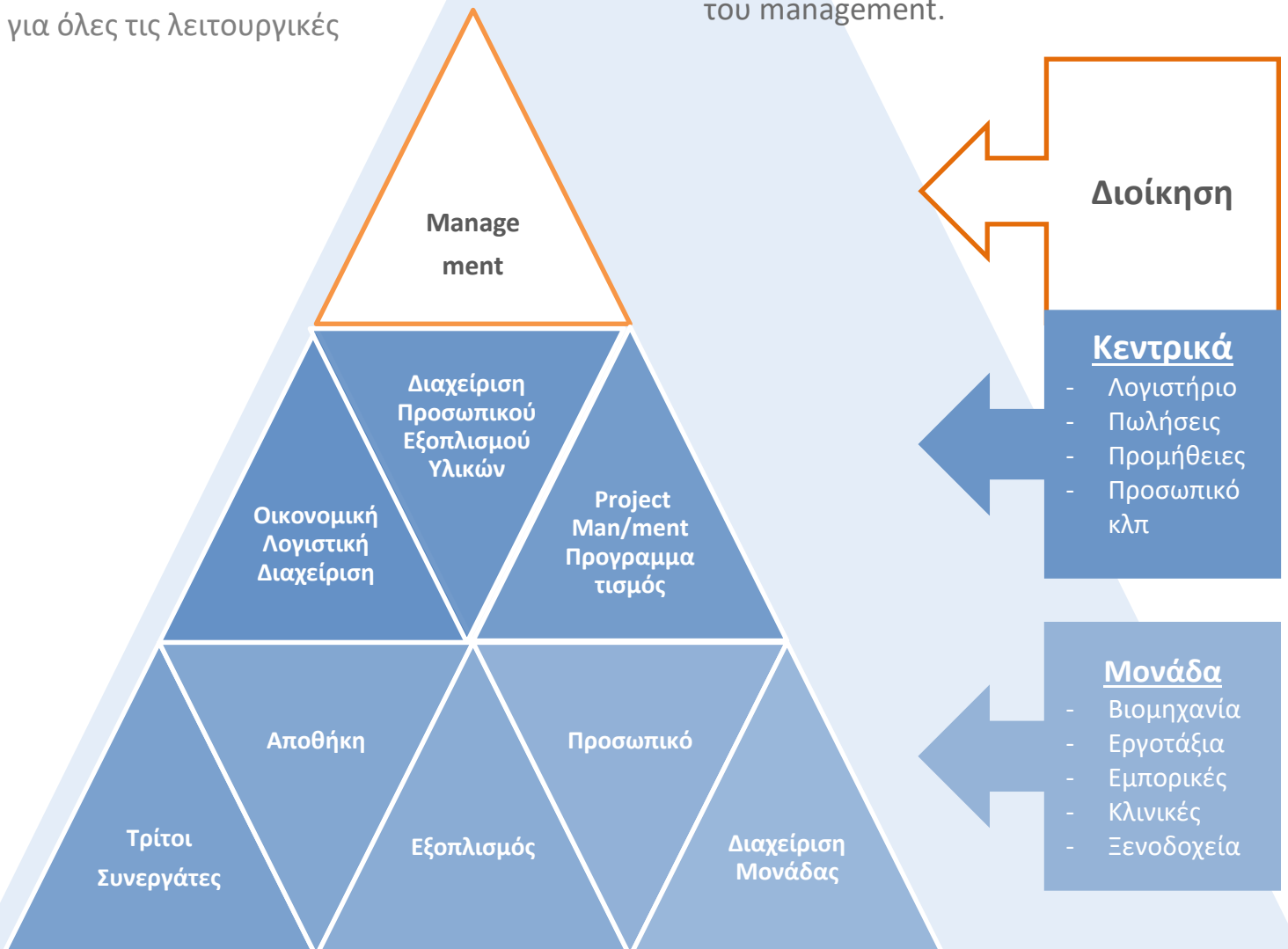

Το **Atlas ERP** ενσωματώνει καινοτόμες **3D code** και **workflows τεχνολογίες** που στηρίζουν με μοναδικό τρόπο τις διαδικασίες της επιχείρησης, αφού αυτές καταχωρούνται εξαρχής με τρεις κωδικούς, ώστε τα αποτελέσματα να συγκεντρώνονται, προβάλλονται κι εκτυπώνονται άμεσα κατανεμημένα ως προς οποιαδήποτε από τις τρεις διαστάσεις και σε συνδυασμό αυτών.

## Κωδικός – μονάδα – τμήμα

τριδιάστατη λογική που

- Διέπει όλες τις επιμέρους λειτουργικές ενότητες του συστήματος (εμπορική διαχείριση, χρηματοοικονομική, αποθήκη, λογιστήριο, διαχείριση προσωπικού)
- Διασφαλίζει ταυτόχρονη κοστολογική και τυπική διαχείριση χωρίς διπλοκαταχωρίσεις
- Μειώνει χρόνο και κόστος ολοκλήρωσης κι εφαρμογής του ERP, καθώς δεν απαιτούνται πολύπλοκες πρόσθετες παραμετροποιήσεις

## Κύριοι κωδικοί

Έσοδα, Έξοδα,  
Πελάτες,  
Προμηθευτές,  
Ταμείο κλπ

Είδη αποθήκης,  
Μηχανήματα,  
Εργαζόμενοι κλπ

Μονάδες

Τμήματα



Ιδανικό σύστημα **με το κλειδί στο χέρι** για:

- βιομηχανίες & βιοτεχνίες παραγωγής και μεταποίησης
- μελετητικές, κατασκευαστικές, project management, διαχείρισης ακινήτων, Υπηρεσίες του Δημόσιου Τομέα
- ξενοδοχειακές και τουριστικές διαχείρισης καταλυμάτων
- νοσοκομεία, κλινικές, κέντρα αποκατάστασης κι υγείας
- εμπορικές λιανικού/χονδρικού εμπορίου
- επιχειρήσεις παροχής υπηρεσιών

Πάνω από 1.500 εγκαταστάσεις κι ικανοποιημένοι πελάτες

Με τα **Workflows** και το **CRM**, το Atlas ERP ξεπερνά το χαρακτήρα ενός συστήματος αποκλειστικά οικονομικής και ποσοτικής διαχείρισης και οργανώνει την εσωτερική και



εξωτερική δραστηριότητα της επιχείρησης. Με τις **επιχειρησιακές δράσεις** διαχειρίζεται, προγραμματίζει κι αποτυπώνει σχέσεις, ενέργειες, επικοινωνία μεταξύ προσωπικού, συνεργατών, πελατών και τρίτων και

παρακολουθεί χρονικά και ποιοτικά την πορεία τους.

Μέσα από τα συστήματα BPM διαχείρισης επιχειρησιακών διαδικασιών, CRM πελατειακών σχέσεων και RMS πόρων, με ένα ευέλικτο ημερολόγιο κι αυτόματες ειδοποιήσεις διασφαλίζει συνεργασία, διαλειτουργικότητα, επικοινωνία κι ενημέρωση όλων των χρηστών, σε ένα ενιαίο περιβάλλον.

|  |  |
|--|--|
| <b>CRM</b><br>Διαχείριση<br>Πελατειακών Σχέσεων        | <ul style="list-style-type: none"><li>• Αρχείο αναλυτικό πελατών</li><li>• Διαχείριση σχέσεων</li><li>• On line οικονομικά στοιχεία</li><li>• Αυτοματοποίηση δυναμικού πωλήσεων</li></ul>  |
| <b>BPM</b><br>Διαχείριση Επιχειρησιακών<br>Διαδικασιών | <ul style="list-style-type: none"><li>• Πορεία εξέλιξης δράσεων ανά Τμήμα και κατηγορία</li><li>• Ενημέρωση αρμοδίων χρηστών για ενέργειες</li><li>• Συνεργασία μεταξύ χρηστών διαφόρων Τμημάτων</li><li>• Παρακολούθηση πόρων</li></ul> |
| <b>RMS</b><br>Διαχείριση Πόρων                         | <ul style="list-style-type: none"><li>• Υλικά, Εξοπλισμός, Προσωπικό</li><li>• Χρήση Ανάλωση πόρων</li><li>• Διαθεσιμότητα</li><li>• Δεσμεύσεις</li></ul>  |
| <b>ΗΜΕΡΟΛΟΓΙΟ</b>                                      | <ul style="list-style-type: none"><li>• Δράσεις, ραντεβού, τηλεφωνικές επαφές</li><li>• Υπενθυμίσεις Alarms</li><li>• Προσωπικά ημερολόγια χρηστών</li></ul>   |
| <b>Document Management</b><br>Διαχείριση Εγγράφων      | <ul style="list-style-type: none"><li>• Αλληλογραφία</li><li>• Συμβάσεις, συμφωνίες</li><li>• Εκθέσεις, reports</li><li>• Γραφήματα, πίνακες, προσπέκτους</li><li>• Ms Office, JPG, PDF, HTML</li></ul>                                  |



## Οικονομική Διαχείριση

Πλήρης εφαρμογή για την εξωλογιστική οικονομική διαχείριση της επιχείρησης. Με ευέλικτη κωδικοποίηση των οικονομικών οντοτήτων, μονάδων και κέντρων κόστους μιας επιχείρησης ή ενός ομίλου. Καλύπτει παρακολούθηση ταμείου, πελατών, προμηθευτών, εσόδων, εξόδων, αξιογράφων κλπ. Ενσωματώνει πληθώρα προβολών κι εκτυπώσεων οικονομικών στοιχείων, με δυνατότητα κατανομής τους σε μονάδες και κέντρα κόστους. Επιτρέπει τη διαχείριση απεριόριστων εταιριών, με δυνατότητα συνδυασμού ενοποιημένων απο τελεσμάτων τους, αναλυτικά και συγκεντρωτικά.

## Δυνατότητες

- ✓ Απεριόριστες εταιρίες, μονάδες & τμήματα
- ✓ Έσοδα, έξοδα, ταμείο, αξιόγραφα, εισπράξεις, πληρωμές
- ✓ Πελάτες, Προμηθευτές, Πόροι
- ✓ Οικονομικά και ποσοτικά στοιχεία κατά μονάδα και τμήματα - κέντρα κόστους
- ✓ Παραμετρικά παραστατικά με αυτόματες κινήσεις
- ✓ Ενοποιημένα αποτελέσματα πολλαπλών εταιριών (αναλυτικά & συγκεντρωτικά)
- ✓ Εξαγωγή οικονομικών στοιχείων σε Excel

[Περισσότερα...](#)

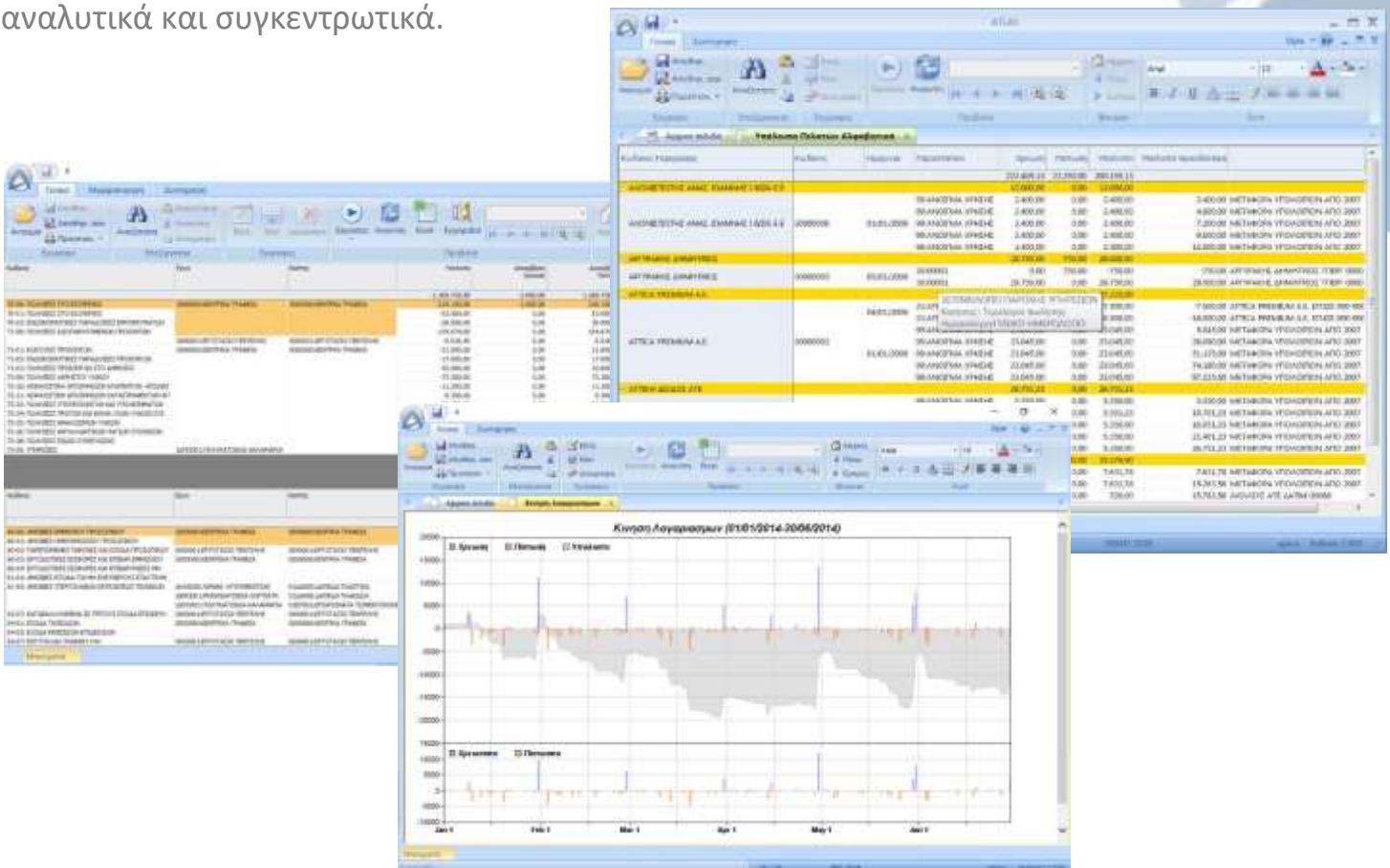

## Αποθήκη

Η εφαρμογή καλύπτει όλο το φάσμα των διαδικασιών διαχείρισης αποθήκης, προμηθειών κι εμπορικής διαχείρισης.

Με διαβάθμιση σε δύο εκδόσεις: Standard, Professional.

## Δυνατότητες

- ✓ Απεριόριστα είδη αποθήκης (απλά, σύνθετα)
- ✓ Απεριόριστοι αποθηκευτικοί χώροι
- ✓ Έλεγχος διαθεσιμότητας αποθεμάτων
- ✓ Παραγγελιοληψία από smartphones με αυτόματη ενημέρωση της κεντρικής βάσης
- ✓ Παραμετρική real time σύνδεση με Λογιστήριο
- ✓ Τιμολογιακή πολιτική και πολιτική εκπτώσεων
- ✓ Πλήρης ποσοτική κι αξιακή διαχείριση παραγγελιών και συμβάσεων

[Περισσότερα...](#)

### Διαχείριση παραγγελιών με μερικές και ολικές μετατροπές παραστατικών

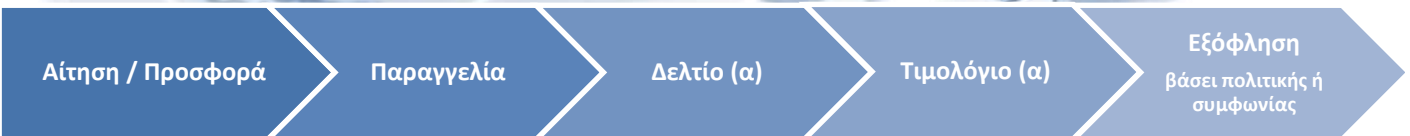

### Διαχείριση συμβάσεων με μερικές και ολικές μετατροπές παραστατικών

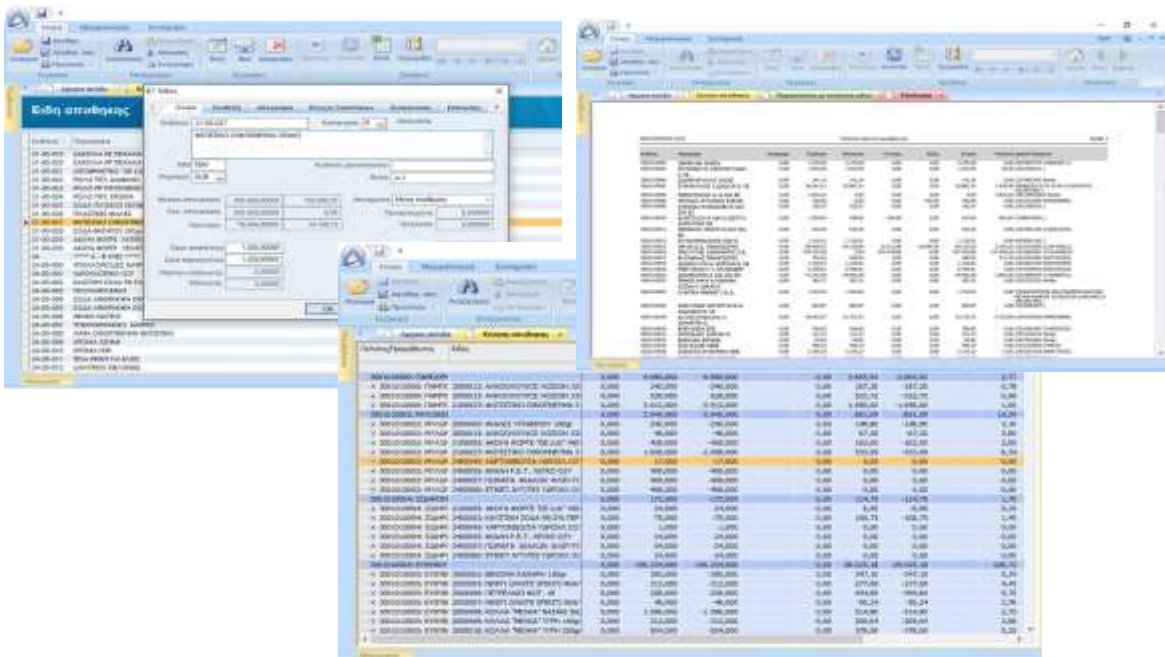
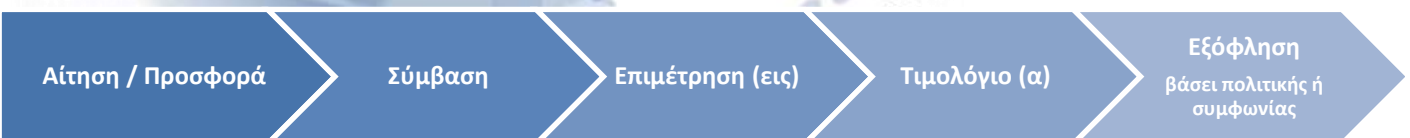



## Λογιστική

Πλήρως εναρμονισμένη με την ελληνική νομοθεσία, ενσωματώνει όλες τις δυνατότητες της Οικονομικής Διαχείρισης και καλύπτει πλήρως τη λογιστική β', γ' κι αναλυτική.

Προσφέρει σύνδεση & συγχρονισμό με την πλατφόρμα myDATA της ΑΑΔΕ, καθώς και δυνατότητα διασύνδεσης με πάροχο ηλεκτρονικής τιμολόγησης.

## Δυνατότητες

- ✓ Απεριόριστες εταιρίες και χρήσεις
- ✓ Βιβλία Β & Γ, Αναλυτική Λογιστική
- ✓ Διαχείριση ΦΠΑ
- ✓ Διαχείριση Παγίων
- ✓ Οικονομικές καταστάσεις ΕΛΠ
- ✓ Περιοδική ΜΥΦ και αυτόματη υποβολή
- ✓ myDATA – Ηλεκτρονικά Βιβλία
- ✓ Εξαγωγή οικονομικών στοιχείων στο Excel
- ✓ Κανόνες ελέγχου καταχωρήσεων
- ✓ Κανόνες αυτόματων εγγραφών
- ✓ Συμφωνίες πληρωμών
- ✓ Αυτόματες εξοφλήσεις βάσει συμφωνιών

The screenshot displays the Atlas ERP accounting module interface. It features a top navigation bar with 'Γενικά', 'Επιχειρησιακά', and 'Δυνατότητες' tabs. The main area is divided into several sections:

- ΣΥΝΟΛΟΓΙΣΜΟΣ ΠΕΡΙ ΤΗΣ ΔΕΚΕΜΒΡΙΟΥ 20... Η Ε ΠΕΡΙΟΔΗ ΣΥΝΟΛΟ (01/01 - 31/12/20...)**: A summary table with columns for 'ΕΠΙΧΕΙΡΗΣΙΑΚΟΙ ΚΑΤΑΣΤΑΣΕΙΣ', 'ΕΠΙΧΕΙΡΗΣΙΑΚΟΙ ΚΑΤΑΣΤΑΣΕΙΣ', and 'ΕΠΙΧΕΙΡΗΣΙΑΚΟΙ ΚΑΤΑΣΤΑΣΕΙΣ'. It lists various financial metrics like 'ΕΣΟΔΑ ΕΓΚΑΤΑΣΤΑΣΕΩΣ', 'ΕΣΟΔΑ ΕΠΙΧΕΙΡΗΣΕΩΣ', and 'ΕΣΟΔΑ ΕΠΙΧΕΙΡΗΣΕΩΣ'.
- ΠΕΡΙΟΔΙΚΗ ΔΗΛΩΣΗ Φ.Π.Α.**: A form for submitting VAT returns, including fields for 'ΑΡΧΗΜΑΧΟΣ', 'ΠΡΟΪΟΝΤΑ', and 'ΕΣΟΔΑ ΕΠΙΧΕΙΡΗΣΕΩΣ'.
- ΑΔΙΑΝΑΚΑΝΕ Η ΓΙΑ ΣΥΣΤΟΛΗ ΤΟΥ ΥΠΟΧΡΕΩΜΟΥ ΣΤΟ ΦΟΡΟ ΤΗ ΑΜΟΙΒΗ**: A section for tax liability calculations.
- Π. ΠΙΝΑΚΑΣ ΕΚΡΟΧΗ - ΕΣΠΡΟΟΝ**: A table for recording tax payments and interest.

## Διαχείριση δυναμικού - Μισθοδοσία

Ολοκληρωμένη εφαρμογή διαχείρισης ανθρώπινου δυναμικού και μισθοδοσίας. Πλήρως εναρμονισμένη με την ελληνική νομοθεσία.

Με διαβάθμιση σε δύο εκδόσεις: Standard, Professional.

## Δυνατότητες

- ✓ Απεριόριστες εταιρίες και χρήσεις
- ✓ Απεριόριστοι εργαζόμενοι
- ✓ Έτοιμα αρχεία ταμείων, ειδικοτήτων, αποδοχών
- ✓ ΑΠΔ μισθωτών & ημερομισθίων
- ✓ Ημερήσια απασχόληση και διαχείριση βαρδιών
- ✓ Εκκαθάριση μηνιαία, περιοδική, ημερήσια
- ✓ Διαχείριση εργαζομένων κατά μονάδα και κέντρα κόστους
- ✓ Αυτόματη σύνδεση με το Λογιστήριο
- ✓ Συμφωνίες ατομικές, τρίτων κλπ
- ✓ Διαχείριση ελεύθερων επαγγελματιών

[Περισσότερα...](#)

The image displays several screenshots of the Atlas ERP software interface, illustrating its capabilities in HR and payroll management.

- Αποτελέσματα ΑΠΔ υπαλλήλων:** A table showing employee data with columns for ID, Name, Position, Salary, and other HR-related metrics.
- Απασχόληση - Υπολογισμός μισθοδοσίας:** A screen for calculating payroll, featuring a calendar for selecting the month (October 2015) and a table of employee assignments with columns for employee name, position, and center.
- Κατάσταση:** A detailed payroll statement table with multiple columns for employee names, positions, and various financial amounts.
- Αποδοχές:** A summary table at the bottom showing totals for different categories like 'Σύνολο Αποδοχών' and 'Σύνολο Κόστους'.



## Atlas ERP Samples

Views  
and  
Print Outs



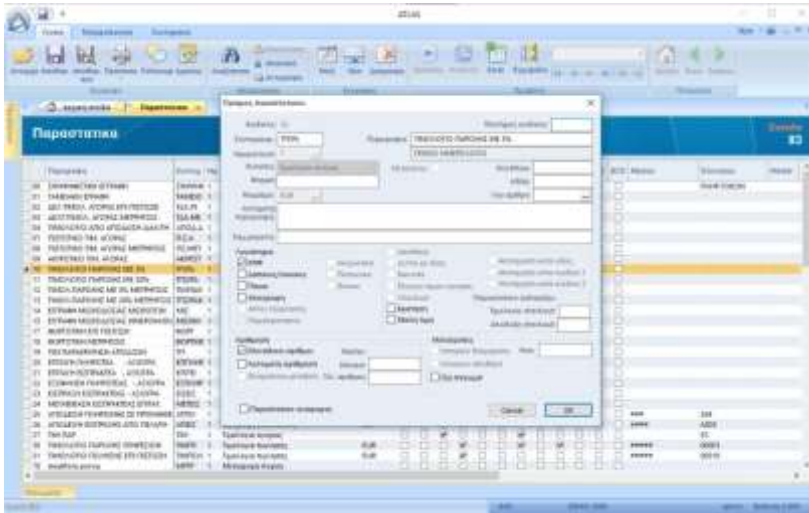

## Λογιστική παρακολούθηση

Έτοιμα αρχεία λογιστικού σχεδίου, παραστατικών, ημερολογίων, ειδών αποθήκης, λογιστικών άρθρων, κανόνων ελέγχου, μηχανισμών εξόφλησης κλπ

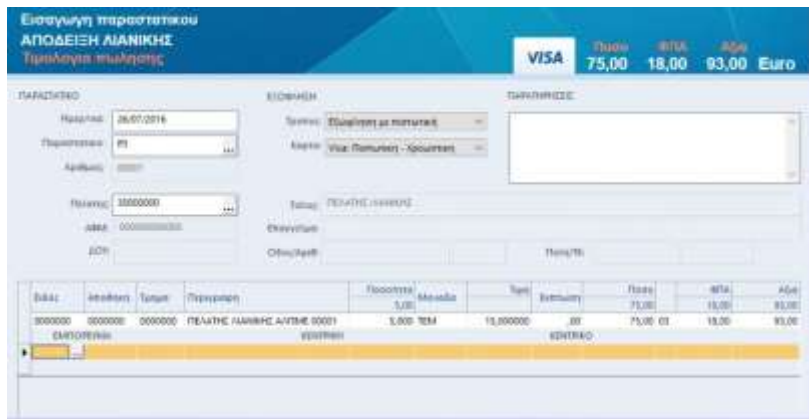

## Καταχωρίσεις Παραστατικών

Έτοιμα αρχεία παραστατικών με πρόσθετα στοιχεία που διέπουν αυτοματισμούς κατά την καταχώριση, όπως είδος, workflow, φόρμα εκτύπωσης, λογ. άρθρο κλπ

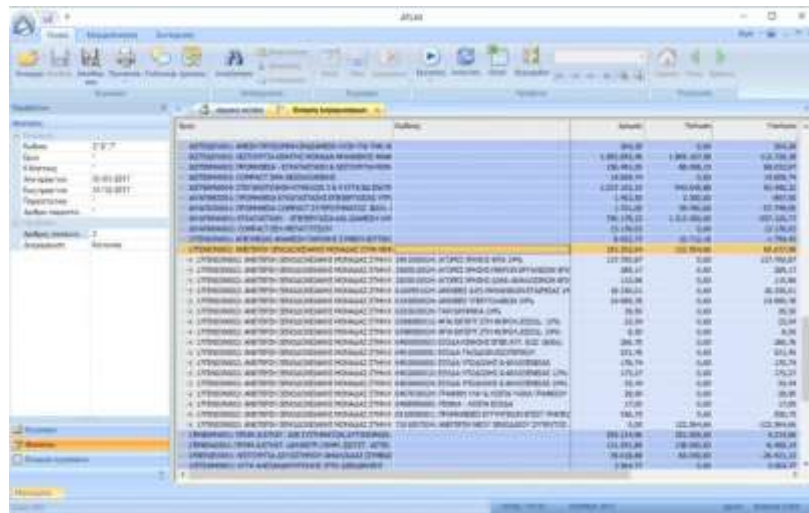

## Έσοδα-Έξοδα-Υπόλοιπα ανά μονάδα

Για κάθε μονάδα προβάλλονται τα συνολικά ανά κατηγορία, έσοδα, έξοδα και υπόλοιπα.

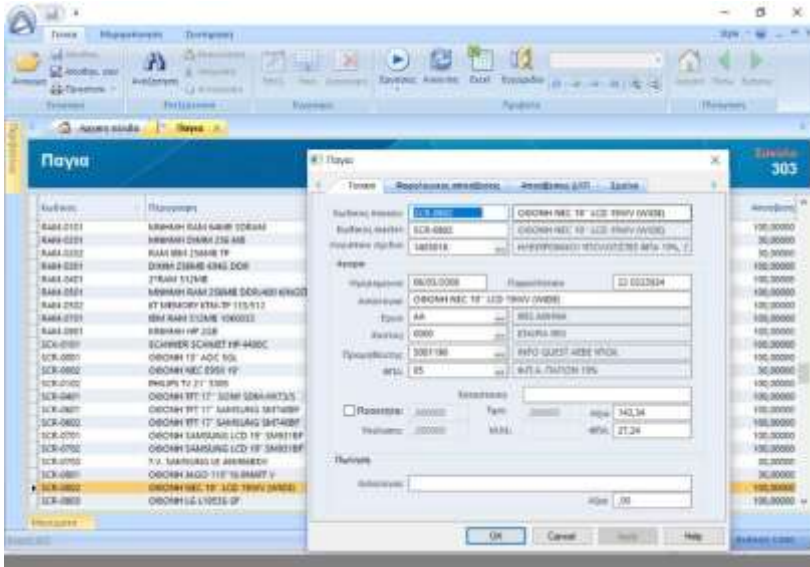

## Διαχείριση Παγίων

Πλήρες σύστημα παρακολούθησης παγίων, αγορών, πωλήσεων τους κι αυτοματοποιημένο σύστημα αποσβέσεων

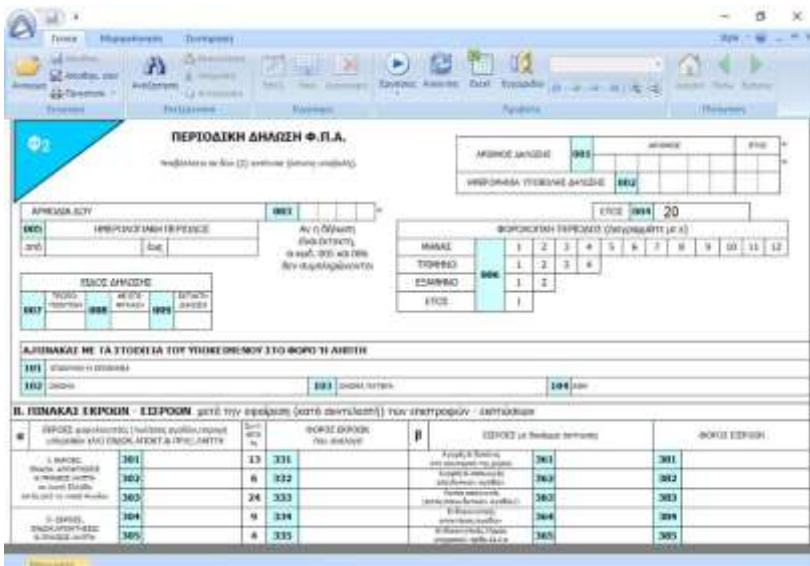

## Δηλώσεις Φόρων σε έντυπα

Παρέχονται έτοιμες εκτυπώσεις δηλώσεων και βεβαιώσεων

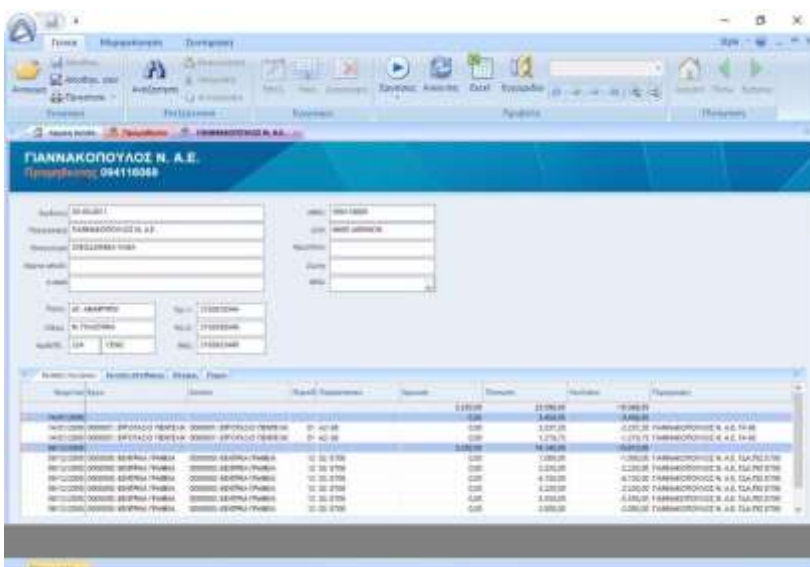

## Κινήσεις Λογιστικής & Αποθήκης

Στην καρτέλα **προμηθευτή** και **πελάτη**, εκτός από τα γενικά του στοιχεία προβάλλονται και οι αναλυτικές ημερομηνιακές κινήσεις λογιστηρίου κι αποθήκης. Για άμεση και γρήγορη πληροφόρηση.





## Παραγγελίες ανα μονάδα

| ΕΤΑΙΡΕΙΑ 2017        |           |  |   |   |  |  |  |  |  | Κατανομή παραγγελιών - Ταξινόμηση κατά Έργο                      |   | Σελίδα 1   |  |
|----------------------|-----------|--|---|---|--|--|--|--|--|--|---|--|--|
| Ημερ/νια             | Παραπομπή | Κωδικός  | Περιγραφή   | Μονάδα  | Παράδοση   | Τιμή   | Αρχικό Παινήγιο  | Αρχικό Αξία  | Επιπλέον Παινήγιο  | Επιπλέον Αξία  | Υπόλοιπο Παινήγιο   | Υπόλοιπο Αξία  |  |
| 18/09/2017           | Α0/00010  | 5000002952<br>0102003  | ΕΛΤΙΝ ΑΒΕΕ<br>ΔΙΑΛΥΜΑ ΘΕΙΩΝΥ ΟΞΕΩΣ ΠΕΡΟΣΤΙΚΟΤΗΤΑΣ ΚΣΑ 95%   |   | 20/09/2017   | 0.15   | 9.000.000  | 1.350.00   | 5.530.000  | 829.50   | 3.470.000   | 520.50   |  |
| 09/10/2017           | Α0/00036  | 5000002952<br>0102003  | ΕΛΤΙΝ ΑΒΕΕ<br>ΔΙΑΛΥΜΑ ΘΕΙΩΝΥ ΟΞΕΩΣ ΠΕΡΟΣΤΙΚΟΤΗΤΑΣ ΚΣΑ 95%   |   | 13/10/2017   | 0.15   | 10.000.000   | 1.500.00   | 9.270.000  | 1.390.50   | 730.000   | 109.50   |  |
| 13/10/2017           | Α0/00071  | 5000003931<br>0101001<br>0101001   | ΧΗΜΙΚΑ ΓΕΝΙΚΑ<br>ΑΝΑΛΩΣΙΜΑ ΓΕΝΙΚΑ   | ΚΣΑ   | 13/10/2017   | 3.60   | 25.000   | 90.00  | 25.000   | 90.00  | 0.000   | 0.00   |  |
| 19/10/2017           | Α0/00046  | 5000003931<br>0101001  | ΧΗΜΙΚΑ ΓΕΝΙΚΑ<br>ΑΝΑΛΩΣΙΜΑ ΓΕΝΙΚΑ   | ΤΕΜ   | 24/10/2017   | 18.50  | 14.000   | 259.00   | 14.000   | 259.00   | 0.000   | 0.00   |  |
| 23/10/2017           | Α0/00055  | 5000002952<br>0102003  | ΕΛΤΙΝ ΑΒΕΕ<br>ΔΙΑΛΥΜΑ ΘΕΙΩΝΥ ΟΞΕΩΣ ΠΕΡΟΣΤΙΚΟΤΗΤΑΣ ΚΣΑ 95%   |   | 27/10/2017   | 0.15   | 9.050.000  | 1.357.50   | 9.050.000  | 1.357.50   | 0.000   | 0.00   |  |
| 06/11/2017           | Α0/00074  | 5000002952<br>0102003  | ΕΛΤΙΝ ΑΒΕΕ<br>ΔΙΑΛΥΜΑ ΘΕΙΩΝΥ ΟΞΕΩΣ ΠΕΡΟΣΤΙΚΟΤΗΤΑΣ ΚΣΑ 95%   |   | 10/11/2017   | 0.15   | 9.260.000  | 1.389.00   | 9.260.000  | 1.389.00   | 0.000   | 0.00   |  |
| 06/11/2017           | Α0/00073  | 5000003931<br>0101001<br>0102001<br>0101001<br>0101001<br>0101001<br>0101001<br>0102001<br>0101001 | ΧΗΜΙΚΑ ΓΕΝΙΚΑ<br>ΑΝΑΛΩΣΙΜΑ ΓΕΝΙΚΑ<br>ΧΗΜΙΚΑ ΓΕΝΙΚΑ<br>ΑΝΑΛΩΣΙΜΑ ΓΕΝΙΚΑ<br>ΑΝΑΛΩΣΙΜΑ ΓΕΝΙΚΑ<br>ΑΝΑΛΩΣΙΜΑ ΓΕΝΙΚΑ<br>ΑΝΑΛΩΣΙΜΑ ΓΕΝΙΚΑ<br>ΧΗΜΙΚΑ ΓΕΝΙΚΑ<br>ΑΝΑΛΩΣΙΜΑ ΓΕΝΙΚΑ | ΤΕΜ<br>ΚΣΑ<br>ΤΕΜ<br>ΤΕΜ<br>ΤΕΜ<br>ΤΕΜ<br>ΤΕΜ<br>ΚΣΑ<br>ΤΕΜ | 07/11/2017<br>07/11/2017<br>07/11/2017<br>07/11/2017<br>07/11/2017<br>07/11/2017<br>07/11/2017<br>07/11/2017<br>07/11/2017 | 18.50<br>3.60<br>12.00<br>12.00<br>5.30<br>6.20<br>18.50 | 7.000<br>25.000<br>3.000<br>2.000<br>2.000<br>75.000<br>21.000 | 129.50<br>90.00<br>36.00<br>24.00<br>10.60<br>472.50<br>308.50 | 7.000<br>25.000<br>3.000<br>2.000<br>2.000<br>75.000<br>14.000 | 1.021.60<br>90.00<br>36.00<br>24.00<br>10.60<br>472.50<br>259.00 | 7.000<br>0.000<br>0.000<br>0.000<br>0.000<br>0.000<br>0.000 | 129.50<br>0.00<br>0.00<br>0.00<br>0.00<br>0.00<br>0.00 |  |
| <b>Γενική Σύνολα</b> |           |  |   |   |  |  | <b>37.486.000</b>  | <b>7.123.60</b>  | <b>33.279.000</b>  | <b>6.361.10</b>  | <b>4.287.000</b>  | <b>759.50</b>  |  |

01/01/2017-31/12/2017 Εξή. απόθεμα\* Εργασ. Επιστημ.\* Παραπομπή\*



14/01/2018

## Εκκρεμείς παραγγελίες

| ΕΤΑΙΡΕΙΑ 2017 |           |   |   |  |  |  |   |                                  |       | Εκκρεμείς παραγγελίες |   | Σελίδα 1 |  |
|---------------|-----------|---|---|--|--|--|---|----------------------------------|-------|-----------------------|---|----------|--|
| Ημερ/νια      | Παραπομπή | Κωδικός   | Περιγραφή   | Μονάδα   | Παράδοση   | Τιμή   | Παινήγιο  | Αξία                             |       |                       |   |          |  |
| 06/09/2017    | Α0-00005  | 3000000400<br>0501001<br>0601001  | ΑΚΩ ΣΙΒΗ Ο.Ε<br>ΑΓΥΡΕΣ ΑΝΤΑΛΑΚΤΩΝ ΓΕΝΙΚΑ<br>ΜΕΤΑΦΡΕΣ ΓΕΝΙΚΑ   | ΤΕΜ  | 12/09/2017   | 180.00   | 2.000   | 1.000                            | 35.00 | 1.000                 | 215.00  |          |  |
| 07/09/2017    | Α0-00001  | 3000005414<br>0214010<br>0214003<br>0214003   | ΤΕΜΙΝΙΑΤ ΑΕ<br>ΦΙΛΤΕΡ<br>ΚΑΛΩΔΙΑ<br>ΚΑΛΩΔΙΑ   | ΤΕΜ<br>ΜΗ<br>ΜΗ  | 10/09/2017<br>10/09/2017<br>10/09/2017   | 22.51<br>14.17<br>7.48                                       | 176.000<br>26.000<br>60.000   | 2.000<br>90.000<br>448.00        |       |                       | 2.309.36<br>585.26<br>1.275.30<br>448.00  |          |  |
| 07/09/2017    | Α0-00007  | 3000006429<br>0601001   | ΜΑΧΩΝ ΑΤΕΕ<br>ΜΕΤΑΦΡΕΣ ΓΕΝΙΚΑ   | ΤΕΜ  | 13/09/2017   | 30.00  | 1.000   | 1.000                            |       |                       | 30.00   |          |  |
| 12/09/2017    | Α0-00022  | 5000005999<br>0203001<br>0305007  | ΑΚΩ ΤΡΙΤΩΝ Α.Ε.Β.Ε.<br>ΠΡΟΔΙΟΜΕΝΑ ΓΕΝΙΚΑ<br>ΣΥΡΜΑ ΠΛΕΥΡΑ  | ΜΗ   | 12/09/2017   | 0.65   | 400.500   | 80.000                           | 0.65  | 340.500               | 269.73<br>48.00<br>221.33   |          |  |
| 14/09/2017    | Α0-00009  | 3000002960<br>0102001<br>0601001  | ΝΑΟΗ - ΛΑΝΓΕ ΜΗΗΠΡΟΣΩΠΗ ΣΠΣ<br>ΧΗΜΙΚΑ ΓΕΝΙΚΑ<br>ΜΕΤΑΦΡΕΣ ΓΕΝΙΚΑ   | ΚΣΑ<br>ΤΕΜ   | 20/09/2017<br>20/09/2017   | 24.20<br>20.00   | 2.000<br>1.000  | 2.000<br>1.000                   |       |                       | 48.20<br>20.00  |          |  |
| 18/09/2017    | Α0-00010  | 5000002952<br>0102003   | ΕΛΤΙΝ ΑΒΕΕ<br>ΔΙΑΛΥΜΑ ΘΕΙΩΝΥ ΟΞΕΩΣ ΠΕΡΟΣΤΙΚΟΤΗΤΑΣ 95%   | ΚΣΑ  | 20/09/2017   |  |   |                                  |       |                       | 3.470.000<br>520.50   |          |  |
| 19/09/2017    | Α0-00011  | 5000001460<br>0305005   | ΜΗΤΡΩΣ ΜΕΤΑΛΛΟΥΡΓΙΚΗ Α.Ε.Β.Ε.<br>ΔΑΜΗ-ΦΡΟΜΕΝΩΣ (ΠΛΑΣΜΑ) Ε5000   | ΜΗ   | 20/09/2017   | 0.65   | 387.120.000   |                                  |       |                       | 251.628.00<br>251.628.00  |          |  |
| 25/09/2017    | Κ0-00029  | 5001006732<br>0301001<br>0301001<br>0601001   | BERGHOFF MEMBRANE TECHNOLOGY GmbH & Co<br>ΠΡΟΤΕΣ ΥΑΞ ΓΕΝΙΚΑ<br>ΠΡΟΤΕΣ ΥΑΞ ΓΕΝΙΚΑ<br>ΜΕΤΑΦΡΕΣ ΓΕΝΙΚΑ   | ΤΕΜ<br>ΤΕΜ<br>ΤΕΜ  | 03/11/2017<br>03/11/2017<br>03/11/2017   |  | 6.502.00<br>10.846.65<br>1.400.00   | 3.000<br>1.000<br>1.000          |       |                       | 32.512.50<br>10.846.65<br>1.400.00  |          |  |
| 01/10/2017    | Α0-00124  | 5000000750<br>0305001<br>0305002<br>0305002<br>0305004<br>0305005<br>0305014<br>0305015<br>0601001<br>0701001 | ΡΑΡΜΩΣ ΑΕ<br>ΣΙΒΗΡΕ (ΡΑΣΜΑ) ΓΕΝΙΚΑ<br>ΑΠΟΣΤΑΤΕΣ<br>ΑΠΟΣΤΑΤΕΣ<br>ΑΠΟΣΤΑΤΕΣ<br>ΕΥΘΥΓΡΑΜΜΩΣ (ΠΛΑΣΜΑ) Ε5000<br>ΔΑΜΗ-ΦΡΟΜΕΝΩΣ (ΠΛΑΣΜΑ) Ε5000<br>ΣΥΡΜΑ 2.2mm-<br>ΣΥΡΜΑ 2.2mm-<br>ΜΕΤΑΦΡΕΣ ΓΕΝΙΚΑ<br>ΟΡΣΑΚΩ ΓΕΝΙΚΑ | ΜΗ<br>ΤΕΜ<br>ΤΕΜ<br>ΤΕΜ<br>ΤΕΜ<br>ΜΗ<br>ΜΗ<br>ΤΕΜ<br>ΤΕΜ | 01/10/2017<br>01/10/2017<br>01/10/2017<br>01/10/2017<br>01/10/2017<br>01/10/2017<br>01/10/2017<br>01/10/2017<br>01/10/2017<br>01/10/2017 | 0.01<br>0.55<br>0.50<br>0.33<br>0.53<br>0.59<br>1.10<br>1.10 | 2.110.310.000<br>1.090.070.000<br>1.400.000<br>1.000.000<br>787.310.000<br>262.760.000<br>775.000<br>27.000 | 3.000<br>1.000<br>1.000<br>6.000 |       |                       | 617.270.98<br>14.700.88<br>3.794.00<br>744.00<br>330.00<br>417.274.30<br>155.628.40<br>808.50<br>29.70<br>23.800.00<br>770.70 |          |  |
| 01/10/2017    | Α0-00127  | 5000000750<br>0306006   | ΡΑΡΜΩΣ ΑΕ<br>ΜΕΤΑΛΩΡΑ ΓΑ/ΒΑΝΙΣΣ   | ΤΕΜ  | 01/10/2017   | 4.13   | 170.000   | 170.000                          |       |                       | 702.10<br>702.10  |          |  |
| 02/10/2017    | Α0-00027  | 5000005999<br>0305005   | ΑΚΩ ΤΡΙΤΩΝ Α.Ε.Β.Ε.<br>ΔΑΜΗ-ΦΡΟΜΕΝΩΣ (ΠΛΑΣΜΑ) Ε5000   | ΜΗ   | 06/10/2017   | 0.59   | 1.619.000   | 139.000                          |       |                       | 911.26<br>92.01   |          |  |

01/01/2017-31/12/2017 Εξή. απόθεμα\* Εργ. Επιστημ.\* Παραπομπή\*



14/01/2018



## Ενδεικτικό Πελατολόγιο

Ενδεικτικό πελατολόγιο. Δεν περιλαμβάνει πολλούς ακόμα εξαίρετους συνεργάτες μας. Τους ευχαριστούμε όλους για την προτίμηση και την εμπιστοσύνη τους.

|                              |                      |                           |                              |
|------------------------------|----------------------|---------------------------|------------------------------|
| ABC ADVANCED IKE             | ΑΡΧΙΚΟΝ ΑΕ           | ΕΡΓΟΤΟΜΗ ΑΤΕ              | ΜΕΤΡΟ ΑΘΗΝΩΝ                 |
| ACCESS TO GENOME IKE         | ΑΡΧΙΠΕΛΑΓΟΣ ΑΕ       | ΕΡΓΩ ΑΤΕ                  | ΜΗΧΑΝΙΚΗ ΑΕ                  |
| AIRTEC ΑΒΕΤΕ                 | ΑΤΕΕΚ ΑΕ             | ΕΡΜΗΣ ΔΟΜΙΚΗ ΙΚΕ          | Μ.Τ. ΑΤΕ                     |
| ANT ELECTRIC ΙΚΕ             | ΑΤΕΣΕ ΑΕ             | ΕΥΒΟΙΚΗ ΤΕΧΝΙΚΗ ΑΕ        | ΟΔΟΣ ΑΤΕ                     |
| APAX CONSTRUCTIONS ΑΕ        | ΑΤΤΙΚΗ ΔΙΟΔΟΣ ΑΕ     | ΕΥΓΕΙΟΣ ΜΕΠΕ              | ΟΔΟΣΗΜΑΝΣΗ Κ ΧΡΟΝΗΣ ΑΒΕΕ     |
| BALKAN CABLES HELLAS LTD     | ΒΑΓΕΝΑΣ & ΣΙΑ ΟΕ     | ΖΕΒ ΑΕΕΥ                  | ΟΜΗΡΟΣ ΑΕ                    |
| BLUE DEVELOPMENT ΑΕ          | ΒΒΚ ΟΕ               | ΗΡΩΝ ΑΝΑΝΕΩΣΙΜΕΣ ΕΠΕ      | ΠΛΑΤΑΜΩΝΑΣ ΣΑΝΒΙ ΜΑΡΙΝΕ ΑΕ   |
| CARDEL ΑΕ                    | ΒΑΞΕΒΑΝΟΣ Θ.         | ΘΑΛΗΣ ΑΕ                  | ΠΟΥΛΤΙΔΗΣ ΑΤΕΒΕΕ             |
| CIVIL & SURVEY ΕΕ            | ΒΑΣΚΟ ΑΤΕ            | ΘΕΜΕΛΙΟ ΑΤΕΒΕ             | ΠΡΟΟΔΕΥΤΙΚΗ ΑΕ               |
| DE LUX ΚΟΝΤΕΛΗ ΙΚΕ           | ΒΑΦΕΙΑΔΗΣ ΑΤΕ        | ΘΕΜΕΛΙΩΣΗ ΚΑΤ/ΚΗ ΙΚΕ      | ΠΡΟΣΩΠΙΣ ΕΕ                  |
| DEVISE ENGINEERING ΑΕ        | ΒΙΕΜΚΑ ΑΕ            | ΙΚΤΙΝΟΣ ΑΕ                | ΠΡΟΤΕΚΑΤ ΑΤΕ                 |
| ELIVI HOTELS ΑΕ              | ΓΑΚ ΑΕ               | Κ.Π. ΤΕΧΝΙΚΗ ΑΕ           | ΣΑΒΒΙΔΗΣ CONSTRUCTION ΑΤΕΒΕ  |
| ENERGY 4 YOU ΙΚΕ             | ΓΕΩΑΠΕΙΚΟΝΙΣΗ ΑΕΜΓΕ  | Κ/Ξ ΑΚΤΩΡ ΑΤΕ-ΑΘΗΝΑ ΑΤΕ   | ΣΑΜΑΡΑΣ-ΤΡΙΚΚΑΛΙΩΤΗΣ ΑΤΕΒΕ   |
| ENVICON ΑΤΕΕ                 | ΓΕΩΓΕΝΕΣΙΣ ΑΕ        | Κ/Ξ ΛΕΙΤΟΥΡΓΙΑΣ Ε.Ε.Ν.Θ   | ΣΑΜΠΑΝΗΣ – ΠΙΝΗΣ ΑΚΤΕΕ       |
| GCH ΙΚΕ                      | ΓΕΩΓΝΩΣΗ ΑΕ          | Κ/Ξ ΡΟΥΤΣΗΣ-ΕΡΕΤΒΟ-ΑΑΓΗΣ  | ΣΑΠΙΡΙΔΗΣ Δ.                 |
| GDM ASSETS ΑΕ                | ΓΕΩΚΑΤΑΣΚΕΥΗ ΑΤΕ     | ΚΑΘΕΤΟΣ ΑΕ                | ΣΙΑΜΚΑΣ ΕΒΗΕΚ ΑΕ             |
| GEOINTELLIGENCE ΑΕ           | ΓΕΩΜΕΚ ΑΚΤΕ          | ΚΑΚΑΛΕΤΣΗΣ Α. ΕΠΕ         | ΣΙΔΗΡΟΔΡΟΜΙΚΑ ΕΡΓΑ ΑΤΕ       |
| GREEN PLUS ΙΚΕ               | ΓΕΩΡΓΑΛΗΣ & ΣΙΑ ΕΕ   | ΚΑΛΥΨΙΣ ΙΚΕ               | ΣΤΑΘΜΟΣ ΑΥΤ/ΩΝ ΒΕΡΟΙΑΣ       |
| GRIVALIA HOSPITALITY         | ΓΕΩΤΕΧΝΟΛΟΓΙΚΗ ΑΤΕ   | ΚΑΡΑΝΤΙΝΟΣ ΑΤΕ            | ΣΤΑΜΟΣ Ι. & ΣΙΑ ΟΕ           |
| ISV ΑΕ                       | ΓΚΑΓΚΟΣ ΟΕ           | ΚΑΡΑΤΖΗΜΑΣ & ΣΙΑ ΕΕ       | ΣΤΟΥΡΑΙΤΗΣ & ΣΙΑ ΕΕ          |
| KFP ΑΕ                       | ΔΕΛΗΒΑΝΗΣ ΑΤΕΒΕ      | ΚΑΤ ΚΑΤΑΣΚΕΥΑΣΤΙΚΗ ΑΤΕ    | ΣΤΥΛΙΑΝΙΔΗΣ & ΣΙΑ ΕΕ         |
| LIVewise ΙΚΕ                 | ΔΕΡΜΕΝΤΖΟΓΛΟΥ ΑΕ     | ΚΕΠΑ ΑΤΤΙΚΗΣ ΑΕ           | ΣΩΤΗΡΙΑΔΗΣ ΑΤΕΒΕ             |
| MECON ΑΕ                     | ΔΕΥΚΩΝ ΑΤΕ           | ΚΛΕΑΡΧΟΣ-ΡΟΥΤΣΗΣ ΑΕ       | ΣΩΤΗΡΟΠΟΥΛΟΣ ΤΕΧΝΙΚΗ ΙΚΕ     |
| NOVALAB ΙΚΕ                  | ΔΗΜΗΤΡΕΙΟΣ ΑΕ        | ΚΟΚΚΙΝΟΣ ΑΤΕ              | ΤΕΝΑ ΑΤΕΒΕ                   |
| ΟΙΚΟΤRUST ΑΕΔΑ               | ΔΗΜΟΣ ΚΑΡΠΕΝΗΣΙΟΥ    | ΚΟΝΚΑΤ ΑΤΕ                | ΤΕΧΝΕΡΓΑ ΑΕΤΕ                |
| OSP Contractors ΙΚΕ          | ΔΟΜΕΡΓΟΝ ΕΠΕ         | ΚΟΥΡΤΙΔΗΣ Κ. ΑΕ           | ΤΕΧΝΙΚΗ ΑΠΟΨΗ ΟΕ             |
| PDP ΑΤΕ                      | ΔΟΜΙΚΗ ΕΦΑΡΜΟΓΗ ΕΠΕ  | ΚΥΒΟΣ ΤΕΧΝΙΚΗ ΑΕ          | ΤΕΧΝΟΔΟΜΗΣΗ ΟΕ               |
| PRENECON ΑΕ                  | ΔΟΜΟΤΕΧΝΙΚΗ ΑΤΕ      | Λ. ΡΗΓΑΣ ΤΕΧΝΙΚΗ ΑΕ       | ΤΟΜΗ ΑΕΜΕΥ                   |
| PROGRESS FINANCE ΑΕ          | ΔΥΝΑΜΙΚΗ ΕΡΓΩΝ ΑΕ    | ΛΑΜΠΡΙΑΝΙΔΗΣ ΑΤΕ          | ΤΣΑΡΣΙΤΑΛΙΔΗΣ ΙΚΕ            |
| QUALITY PRODUCTS             | ΕΛΤΕΡ ΑΤΕ            | ΛΑΤΟΜΙΚΗ ΑΤΕ              | ΤΣΟΡΜΠΑΤΖΙΔΗΣ & ΣΙΑ ΕΕ       |
| TENCOOL ΕΠΕ                  | ΕΜΒΑΤΗΣ ΑΕ           | Μ.Γ.Ν. ΑΤΕ                | ΤΥΧΕΡΟΣ – ΧΑΤΖΗΣ ΟΕ          |
| ΘΡΑΚΟΝ ΤΕC ΙΚΕ               | ΕΜΕΚΑ ΕΠΕ            | ΜΑΛΛΙΟΝΤΑ ΑΤΕ             | ΥΠΟΔΟΜΗ ΑΤΕΕ                 |
| VANGUARD ASSOCIATES          | ΕΝΕΡΓΟΝ ΑΤΕ          | ΜΑΤΘΑΙΟΥ Β. & ΣΙΑ ΕΕ      | ΥΠ.Υ.ΜΕ./ΓΓΥ/ΕΥΔΕ ΜΑΚΕΔΟΝΙΑΣ |
| WHITESTONE ΑΕ                | ΕΠΙ ΤΟΥ ΕΡΓΟΥ ΕΠΕ    | ΜΑΥΡΟΥΔΗΣ ΕΠΕ             | ΥΡΙΑ Α.Ε.                    |
| ΑΓΡΟΤΙΚΟΣ ΣΥΝ/ΜΟΣ ΛΥΚΟΠΟΡΙΑΣ | ΕΡΓΟΔΥΝΑΜΗ ΑΕ        | ΜΕΡΓΑ ΕΕ                  | ΦΟΡΟΛΟΓΙΣΤΙΚΗ ΚΟΥΚΟΥ ΕΠΕ     |
| ΑΘΑΝΑΣΙΟΣ ΔΗΜΗΤΡΑΚΟΠΟΥΛΟΣ ΟΕ | ΕΡΓΟΛΗΠΤΙΚΟ ΣΧΗΜΑ ΕΕ | ΜΕΣΟΓΕΙΑΚΟ ΕΚΠ. ΚΕΝΤΡΟ ΑΕ | ΧΑΤΖΗΓΑΚΗΣ ΤΕΧΝΙΚΗ ΑΕ        |
| ΑΚΜΗ ΑΤΕ                     | ΕΡΓΟΝΟΜΙΑ ΑΤΕ        | ΜΕΣΟΓΕΙΟΣ ΑΤΕΕ            | ΧΩΡΟΤΕΧΝΙΚΗ ΑΤΕ              |
| ΑΝΟΔΙΚΗ ΑΕ                   | ΕΡΓΟΣΤΗΛ ΑΕ          | ΜΕΤΑΛΚΑΤ ΑΕ               | ΨΩΜΑ ΣΥΜΒΟΥΛΕΥΤΙΚΗ ΙΚΕ       |
| ΑΡΚΕΤΙΠΟ ΕΠΕ                 | ΕΡΓΟΣΥΝ ΑΤΕ          | ΜΕΤΡΗΣΗ ΕΠΕ               | ΩΛΙΑΡΟΣ ΑΕ                   |

**ERGON IRIS**  
Software Excellence

**BALKAN CENTER**

Συγκρότημα - Κτιριο Γ  
10 χλμ Θεσ/νικης-Θέρμης  
TK 57001 Θέρμη  
Θεσσαλονίκη  
Τηλ / Fax: 2310 383003